

Atlas Controle
Boulevard Lambermont 127
1030 Bruxelles

VERSLAG VAN ONDERZOEK: HUISHOUDELIJKE ELEKTRISCHE INSTALLATIE

Verslag Nr:

40.619

Datum van bezoek:

18-03-2024

Plaats van het onderzoek:

Doolhofstraat 57 - 9300 Aalst België

Testeur d'installation:**Inspecteur:**

Emre Kurutepe

Aard onderzoek:

Controlebezoek (Livre 1 6.5)

TI - 014/5800131

De datum van opstelling:

18-03-2024 11:29:42

Volgend controlebezoek:

18-03-2025

Opdrachtgever

Naam

PEB Certi

Adres

Blaisantvest, 105, 9000 Gent, Belgique

Telefoon

+32 2 466 45 66

Email

epc.certi@gmail.com

Wetgeving



663 - INSP

AREI. Algemeen Reglement op de elektrische installaties.

Algemene gegevens

Adres van de installatie

Doolhofstraat 57 - 9300 Aalst België

Gebouw

Huis Woning.

Eigenaar

Bouderqa Lahcen

Adres van de eigenaar

Doolhofstraat 57 - 9300 Aalst België

Installateur

/

Gegevens verdeler

DNB

Fluvius

Nummer teller

1SAG1100483454

EAN code

541448820062439976

Meter/bord verbinding

VOB 2X10

Net spanning

2 x 230 V

Maximum beveiliging

40 A 2P

Atlas Contrôle
Boulevard Lambertmont 127
1030 Bruxelles

Onderzoek

Schema's	Equipotentiale verbindingen	Fundamenten	Elektrische installatie
NOK	OK	vóór 81	vanaf 81

Beschrijving van de installatie Zie bijlagen.

Aantal verdeelborden	1
Hoofd differentieelschakelaar	300mA - 40A - type A
DK Test van DSR	OK
ΔI_n	OK
Controle van de staat	NOK
Opgesteld materieel	OK
Beschermingsinrichtingen tegen directe aanraking	OK
Beschermingsinrichtingen tegen indirecte aanraking	OK
Beschermingsinrichtingen tegen overstroom	NOK
Type aardelektrode	Baar
Weerstand aardelektrode (Ω)	42
Isolatiemeting ($M\Omega$)	0,03

Opmerkingen

Het is niet uitgesloten dat bij een nacontrole bijkomende inbreuken worden vastgesteld bij voorleggen schema's..

Besluit

BESLUIT : NIET CONFORM

De elektrische installatie voldoet aan de eisen van Boek 1 van de AREI (Koninklijk Besluit van 5/03/2023: C-2023/41114) betreffende elektrische installaties met lage en zeer lage spanning. Een extra inspectie moet worden uitgevoerd door Atlas Contrôle vóór 1 jaar.

De werkzaamheden die nodig zijn om de tijdens het inspectiebezoek geconstateerde inbreuken ongedaan te maken, moeten onverwijld worden uitgevoerd en alle passende maatregelen moeten worden genomen om ervoor te zorgen dat de inbreuken, in geval van voortzetting van de exploitatie van de installaties, geen gevaar voor personen en goederen opleveren.

Handtekening van de inspecteur



Atlas Controle
 Boulevard Lambert 127
 1030 Bruxelles

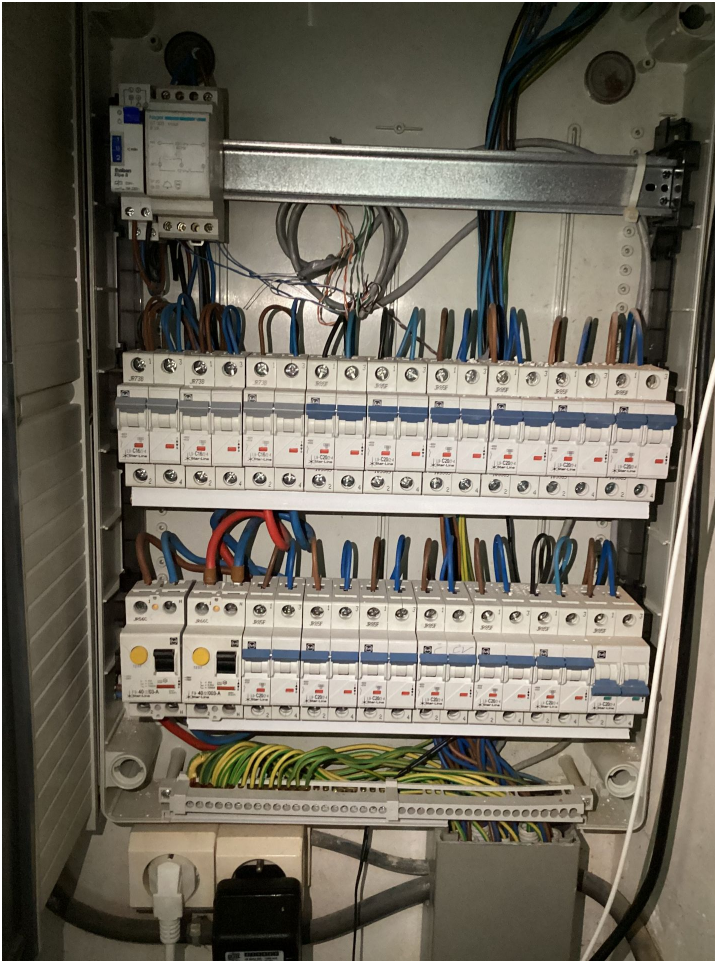

Verdeelbord 1

Inbreuken lijst

Bewoordingen	Paragraaf
De isolatieweerstand van deze kring is onvoldoende en dient op een waarde gebracht te worden die hoger is dan 500.000 Ohm.	B1: 6.4.5.1.; B3: 6.4.5.2.
Een aarding verwezenlijken overeenkomstig de voorschriften.	B1: 4.2.3; 5.4.2.; 5.4.3.
Eendraadsschema('s) van de installatie is (zijn) te voorzien.	B1: 3.1.2.; 9.1.1; 9.1.2; B3: 3.1.2.
Situatieschema('s) van de installatie is (zijn) te voorzien.	B1: 9.1.2.
De beschermingsgeleider (PE) over de hele installatie verdelen.	B1: 4.2.4.3.; 5.4.3.6.; B3: 5.4.3.6.
Schakelaar, contactdoos of aftakdoos herschikken en/of opnieuw bevestigen.	

-Kortsluiting in binneninstallatie.

Opmerkingen lijst

Bewoordingen	Referentie
De gehele elektrische installatie komt niet overeen met de eisen van Boek 1. Een volledige herziening van de installatie is vereist. Een nieuwe keuring moet uitgevoerd worden eenmaal de werken zijn beëindigd.	RDE29

Atlas Controle
Boulevard Lambermont 127
1030 Bruxelles

Bewoordingen	Foto
--------------	------